Trade cities

1. Mérida, México

Mérida busca en China el medio para convertirse en modelo de ciudad inteligente. El pasado mes de octubre, las autoridades del Ayuntamiento de Mérida firmaron ocho cartas de intención con diferentes localidades chinas para convertir a Mérida en modelo de ciudad inteligente. Entre ellas, Shenzhen, conocida como "la Silicon Valley de China", donde fueron recibidos por representantes de la firma Huawei. Según el alcalde mexicano, Renán Barrera Concha, la desarrolladora de tecnología se está abriendo a otros mercados y productos, enfocando su tecnología en la transformación de ciudades inteligentes. En ese sentido, representantes de la empresa china visitarán la ciudad mexicana en 2020 para hacer un diagnóstico. Por otro lado, en su visita a Shanghái, Barrera Concha cerró un convenio de entendimiento con una empresa de energías limpias que tiene intención de invertir alrededor de 150 millones de dólares.

2. Londres, Reino Unido

Londres, la mejor para viajes de negocios en 2020. Así fue nombrada la capital de Reino Unido, según la lista de la revista CEOWorld para 2020. Seguida de Nueva York y Hong Kong, Londres se impuso como la mejor ciudad del mundo para viajes de negocios en 2020. La publicación especializada clasificó y analizó las 190 ciudades más pobladas del mundo, evaluando oportunidades de inversión, infraestructura empresarial, disponibilidad de fuerza laboral, acceso a hoteles y transporte, tamaño de centros de convenciones y establecimientos de comida y entretenimiento. Los viajes de negocios son esenciales para los ejecutivos de cualquier compañía, según la consultora Clip Mgmt. En el caso del *business travel*, en los sectores donde más crecerá el gasto en viajes será en el del agua, el de las actividades administrativas y el de la energía. En cuanto a eventos, los sectores que se muestran más positivos son el inmobiliario, el energético y el del agua.

3. Bangalore, India

Bangalore se posiciona como uno de los centros de la industria de la tecnología en India. Bangalore, la capital del estado de Karnataka, actualmente ocupa el primer puesto como destino de la inversión en tecnología de la información (TI) en India. En 2017, la ciudad recibió más de 48.000 millones de dólares en el sector, ubicándose en pocos años entre los grupos de tecnología más grandes del mundo. Hoy, Bangalore acoge aproximadamente el 80% de las compañías mundiales de TI y representa casi el 34% de las exportaciones totales de TI de la India. De las 871 empresas multinacionales que tienen sus centros de investigación y desarrollo (I+D) en el país asiático, 700 están ubicadas en la ciudad de Bangalore. Los datos dejan en evidencia la posición de la urbe como la más propicia para el crecimiento del sector, que cuenta con un entorno regulatorio favorable, incentivos fiscales efectivos y una serie de iniciativas políticas que apoyan a la industria.

4. Vigo, España

Vigo se convierte en el nuevo centro multimodal de XPO Logistics. Con más de 3.000 metros cuadrados, XPO Logistics duplica el espacio del que dispone en Vigo para impulsar el servicio a sus clientes en la provincia de Pontevedra. Se espera que la nueva instalación promueva el servicio de última milla de la compañía. El nuevo centro cuenta con 22 muelles que facilitan las operaciones de los diferentes servicios ofrecidos por XPO Logistics a nivel nacional e internacional. "Estamos encantados de expandir nuestro servicio Last Mile en España", resaltó Massimo Marsili, director general de transporte-Iberia en la firma. Según el funcionario, se está utilizando la amplia experiencia en entregas de última milla para aumentar la confianza de los clientes del sector *e-commerce* y *retail*. La empresa tiene tres centros de distribución en Galicia, con los que ofrece servicios a más de 1.000 clientes, mayormente de los sectores de la alimentación, bebidas y automoción.

5. Tel Aviv, Israel

El Estado de Arizona abre oficina comercial en Tel Aviv. El representante del Estado de Arizona (EE UU), Doug Ducey, anunció la apertura de su primera oficina comercial en Tel Aviv (Israel). El nuevo centro de negocios servirá de plataforma para incrementar el comercio internacional y las oportunidades de inversión extranjera directa entre ambos países. "Esperamos que aumente la colaboración en nuestras áreas de fortalezas compartidas: tecnología e innovación, investigación y desarrollo, entre otras", señaló Ducey. El comercio bilateral entre ambas regiones superó los 460 millones de dólares en 2018, duplicando los niveles desde 2010. Actualmente, cerca de 20 empresas de origen israelí operan en Arizona, en industrias como la aeroespacial y los servicios financieros. Desde esa oficina, se buscará fortalecer sectores vinculados al agua, la tecnología y las nuevas empresas y la defensa.

Mérida, México

Londres, Reino Unido

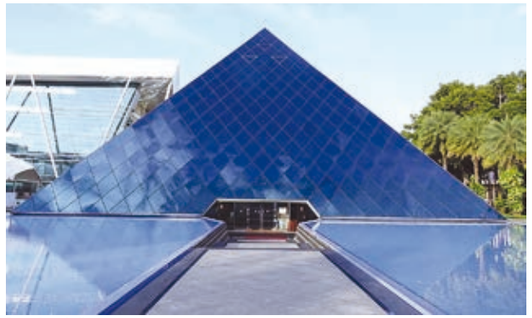
Bangalore, India

Vigo, España.

FOTOS: PIXABAY.COM

Xi'an, China

Kuala Lumpur, Malasia

São Paulo, Brasil

Bilbao, España.

FOTOS: PIXABAY.COM

6. Xi´an, China

La ciudad china de Xi'an se suma a las rutas aéreas de Turkish Airlines. El acuerdo para que Turkish Airlines iniciara sus vuelos a la ciudad de Xi'an fue firmado el pasado mes de noviembre entre el presidente del consejo de administración de la compañía y el secretario del comité del partido de la provincia de Shaanxi. Los vuelos a la ciudad china tendrán tres frecuencias semanales a partir de este mes y se incrementarán gradualmente a medida que comience el horario de verano de 2020. La aerolínea, que comenzó a operar vuelos en China en 1999 con destino a Beijing, alcanza con Xi'an su cuarto destino en el país asiático. Además, Turkish Airlines también opera vuelos a Shanghái y Guangzhou. Con lo cual, la empresa turca cerrará el año con 24 vuelos semanales a China.

7. Kuala Lumpur, Malasia

Kuala Lumpur crece como destino de viajes de negocio. Según *Booking Business*, Kuala Lumpur se ubica junto a Berlín y Ámsterdam entre los tres destinos emergentes MICE (*meetings*, *incentives*, *conferencing*, *exhibitions*). Aparte de gozar de una ubicación central en el Sudeste Asiático, Kuala Lumpur es el centro cultural, económico y financiero de Malasia. La ciudad alberga las famosas Torres Petronas, dos edificios de 88 pisos donde funcionan las sedes de empresas como Petroliam Nasional Berhad, Shell y Exxon Mobil, entre otras multinacionales. En los últimos años, el turismo de conferencias y convenciones ha crecido debido a que delegados de empresas de India, China y Oriente Medio han aprovechado la ubicación estratégica de la ciudad en sus rutas comerciales. Además, la ciudad cuenta con un mercado inmobiliario muy abierto y competitivo, donde los extranjeros pueden poseer casas de dominio propio. Los propietarios extranjeros incluso pueden obtener una visa a largo plazo a través del programa Malasia Mi Segunda Casa (MM2H).

8. São Paulo, Brasil

Abre en Brasil el primer Centro de Distribución Inteligente para América del Sur de Schneider Electric. Ubicado en Cajamar (São Paulo), el nuevo Centro de Distribución de Schneider Electric espera convertirse en un modelo de referencia para la digitalización y el desarrollo de la industria 4.0. Se trata del tercer centro de estas características inaugurado por la compañía europea en 2019, después de China y Australia. Con una superficie cercana a los 21.000 metros cuadrados, la infraestructura atiende los pedidos nacionales, así como de Argentina, Chile, Colombia, Perú y México. "La región de Cajamar es un centro industrial estratégico para las operaciones de Schneider Electric", aseguró Marcos Matias, Presidente de Schneider Electric Brasil. Además, el centro de distribución cuenta con un Innovation Hub, que funcionará como un *showroom* abierto a clientes, *partners* e instituciones educativas donde podrán desarrollar habilidades y talentos. El Innovation Hub está equipado con tecnologías para la monitorización en tiempo real del consumo eléctrico, cámaras, iluminación y automatización de persianas, gestión del consumo de agua e información de control operacional, entre otros.

9. Fukushima, Japón

Fukushima apuesta por la energía renovable. Tras la catástrofe nuclear de 2011, el gobierno de Fukushima (Japón) busca transformar el lugar en un centro de energía renovable con plantas de energía solar y eólica. Considerando que las tierras de cultivo ya no son aptas debido a la radiactividad, las autoridades planean crear once plantas de energía solar y 10 plantas de energía eólica. Según las estimaciones, la capacidad de generación de energía de esas instalaciones será de alrededor de 600 megavatios, es decir, dos tercios de una planta de energía nuclear. La electricidad producida se enviará al área metropolitana de Tokio. Además, está previsto que se construya la red de transmisión que enviará la energía hasta la red de distribución de Tokyo Electric Power (TEPCO), la firma que gestionaba la central nuclear. Se espera que el proyecto esté concluido para 2024 y se sume a la alimentación de la región con energía 100% renovable para 2040.

10. Bilbao, España

Bilbao entra en el *top* 10 de las ciudades inteligentes a nivel mundial. La capital vizcaína fue reconocida como una de las 10 ciudades más inteligentes del mundo, según el primer *ranking* realizado por el Centro de Competitividad Mundial IMD (IMD, World Competitiveness Center). El informe fue elaborado en colaboración con la Universidad de Tecnología y Diseño de Singapur, analizando diferentes parámetros como el Índice de Desarrollo Humano (IDH), la esperanza de vida al nacer o los años de escolaridad. "Bilbao no es solo transformación urbana, es más, y, sobre todo, y muy importante, es una ciudad que tiene presente y futuro", declaró Juan Mari Aburto, alcalde de la ciudad. En ese sentido, adelantó que la ciudad va hacia un escenario en "el que la calidad de vida vinculada a la digitalización de la ciudad, a las nuevas tecnologías y sus aplicaciones, está haciendo que sus habitantes cada vez vivan mejor". ■